ΕΡΓΑΣΙΑ ΤΟΠΙΚΗΣ ΙΣΤΟΡΙΑΣ: Η ΕΝΕΤΟΚΡΑΤΙΑ ΣΤΗΝ ΚΕΦΑΛΟΝΙΑ

ΤΣΙΩΚΟΣ ΓΙΩΡΓΟΣ Β3

Η Ενετοκρατία στην Κεφαλονιά διήρκεσε από το 1500 έως το 1797.

Πρωτεύουσα ήταν το κάστρο του Αγίου Γεωργίου που αποτελούσε το διοικητικό κέντρο. Στα επίσημα βενετικά αρχεία αναφέρεται ως Citta di Cefalonia,δηλαδή Πόλη της Κεφαλονιάς. Οι Ενετοί οικοδόμησαν μέσα σ αυτό δημόσια κτίρια ,κατοικίες του Προβλεπτή και των συμβούλων του ,στρατώνες, αποθήκες, φυλακές και δεξαμενές. Φρόντισαν για την ενίσχυση του φρουρίου προκειμένου να προστατευθούν από τις επιθέσεις των πειρατών. Στο εσωτερικό του υπάρχει ο Ναός της Ευαγγελιστρίας , ο ναός αποτελεί το μοναδικό διατηρητέο δείγμα του μπαρόκ ρυθμού στο νησί. Με μαρμάρινη σκαλιστή πρόσοψη ,ένα ψηλό κωδωνοστάσιο, ξύλινο τέμπλο .

Το κάστρο της Άσσου ή Φρούριο της Άσσου κατασκευάστηκε στην Κεφαλονιά στα τέλη του 16ου αιώνα για πιο αποτελεσματική υπεράσπιση του νησιού έναντι της Οθωμανικής Αυτοκρατορίας και των πειρατικών επιδρομών. Η κατασκευή του ξεκίνησε υπό την επίβλεψη του Αμβρόσιου Κορνηλίου και κράτησε τρία χρόνια (1593-1596) με μηχανικό τον Βενετό Μαρίνο Γκεντιλίνη.

Το Φισκάρδο ,στο βορειότερο άκρο της Κεφαλονιάς διατηρεί έντονα τα σημάδια της ενετοκρατίας με χαρακτηριστικό το βενετσιάνικο φάρο. Η σημασία του ήταν πολύ μεγάλη λόγω του λιμανιού του Φισκαρδου το οποίο ήταν στενό αλλά με βάθος. Υπήρχαν μικροί στόλοι από ενετικές γαλέρες που έβρισκαν καλό αγκυροβόλιο νοτιοδυτικά του φάρου.

Το Αργοστόλι έγινε πρωτεύουσα της Κεφαλονιάς το 1757 . όταν οι Ενετοί μετέφεραν την έδρα του νησιού από το Κάστρο του Αγίου Γεωργίου λόγω των καλύτερων εμπορικών και γεωγραφικών συνθηκών του λιμανιού.

Τα επίθετα των περισσότερων κατοίκων της Κεφαλονιάς έχουν την κατάληξη

-ατος που προέρχεται από την λατινική κατάληξη -atus που σημαίνει «αυτός που φέρει..» π.χ Γαλιατσάτος, Δανελάτος, Τζουγανάτος , Μαρκάτος και πολλά άλλα.

Εκείνη την περίοδο υπήρχε η Χρυσή Βίβλος (Libro d Oro) που ήταν ο επίσημος κατάλογος των ευγενών όπου καταγράφονται τα μέλη της ανώτερης τάξης που είχαν δικαίωμα συμμετοχής στην διοίκηση. Δημιουργήθηκε στην Κεφαλονιά το 1582 για να ξεχωρίζουν οι άρχοντες από τους αστούς και τον λαό (ποπολάροι).

Πολλά χωριά της Κεφαλονιάς έχουν την κατάληξη -ατα όπως τα Τρωϊαννάτα, Βαλσαμάτα ,Φραγκάτα, Φαρακλάτα, Περατάτα ,Ντομάτα και άλλα πολλά.

Τέλος όσον αφορά την τοπική διάλεκτο είναι επηρεασμένη από την ενετοκρατία

και ακούγονται κάποιες λέξεις όπως :

Σιόρα (signora)-Κυρία

Μουράγιο (muraglio)-τοίχος

Μπότζος (boccio) -το σημείο που δένουν τα πλοία

Σίκλος (siclo) -κουβάς

Πηγή πληροφοριών: Wikipedia

Κάστρα Κεφαλονιάς

Φώτο: faroi.com

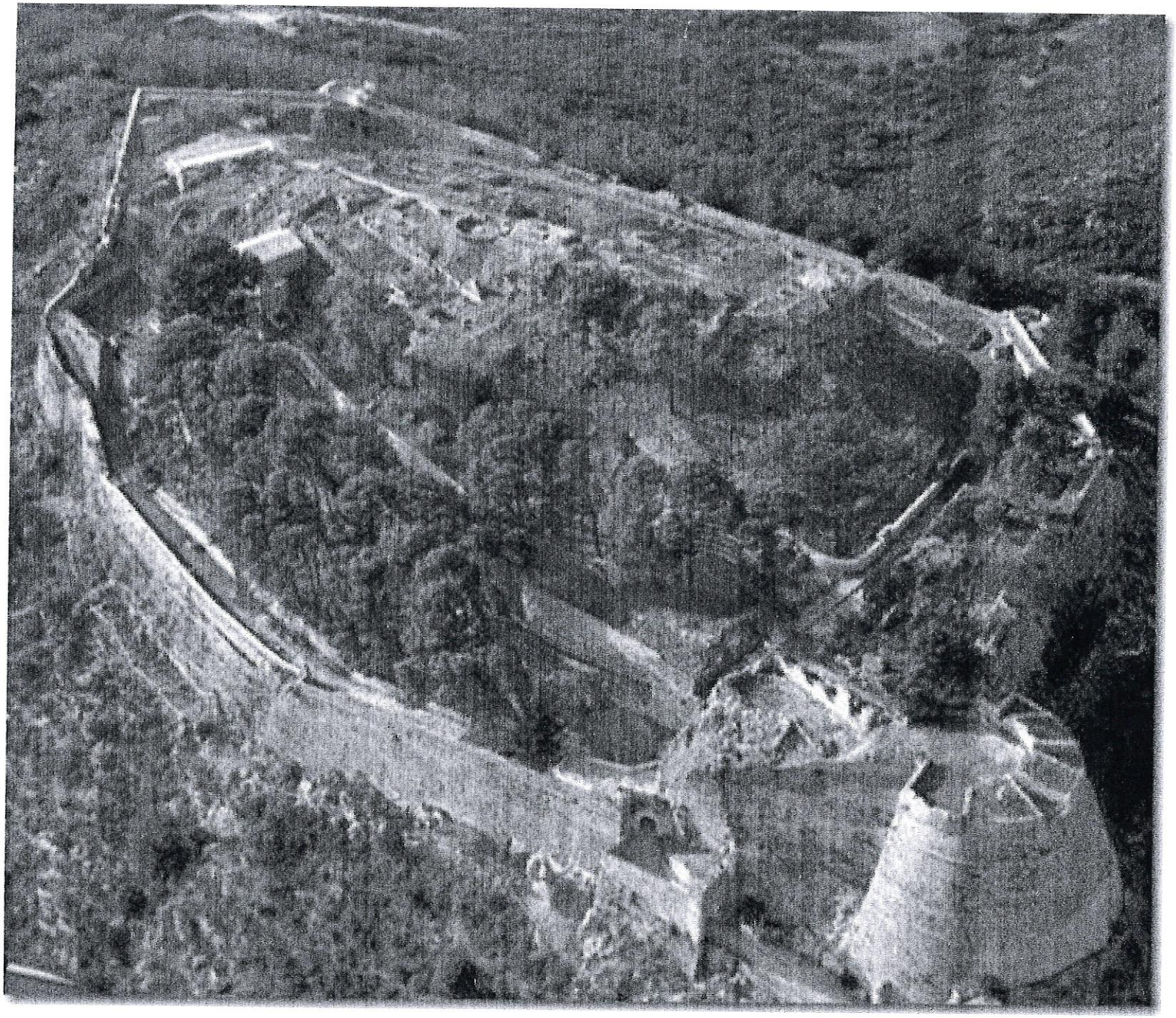

EXCELSA VEN. RESP. PRINC. PASCH. CYCON AB
ORATORIB CEPH EXORATA. VT FIDELISS. SOCIOS
ABHOSTIVM IMMINENTI PIC. TVERETVR BARTH.
MAVRO INSVLAE PROV. IOHAN MOCENE SECVN
REGNI CRETA PCONS. REVERTENT. AC VINC. CANA
CORCYRA PROV. & CAP. COMMISIT. VT COMMVNI
SALVTI CONSVLENTES LOCVM IN INSVLA ITA MV.
CVRARENT NE AMPLIVS TYRANNICAS INCVRS.
PATERENTVR QVAPROPTER ADMIRAB. NAXI LOCVM
CONSID. FAVENTE DEO OMNES HIC VRBEM AEDIFI
STATVER. CVIVS QVIDEM OPIS SVMMAM RAFAELI
BASPONO VIRO DILIGENTI AMPLISS. PATRES
IMPOSVERE SEXTO ID. NOVEMB. M D V I I C.
CONSILIARIIS
CITIONE MINIO & AMBROSIO CORNELIO
POST VERO OBIT. RAS. PET. EXC. SENAT. IDEM CORNE
[illegible] DEPVTATVS [illegible] REGEN
STENDIO [illegible] PETRI COMITIS GABVTI
[illegible] EIVSD. RASP.
[illegible] NECCESSARIIS BELLOGVAR
[illegible] FORMAM REDVCTA
[illegible]

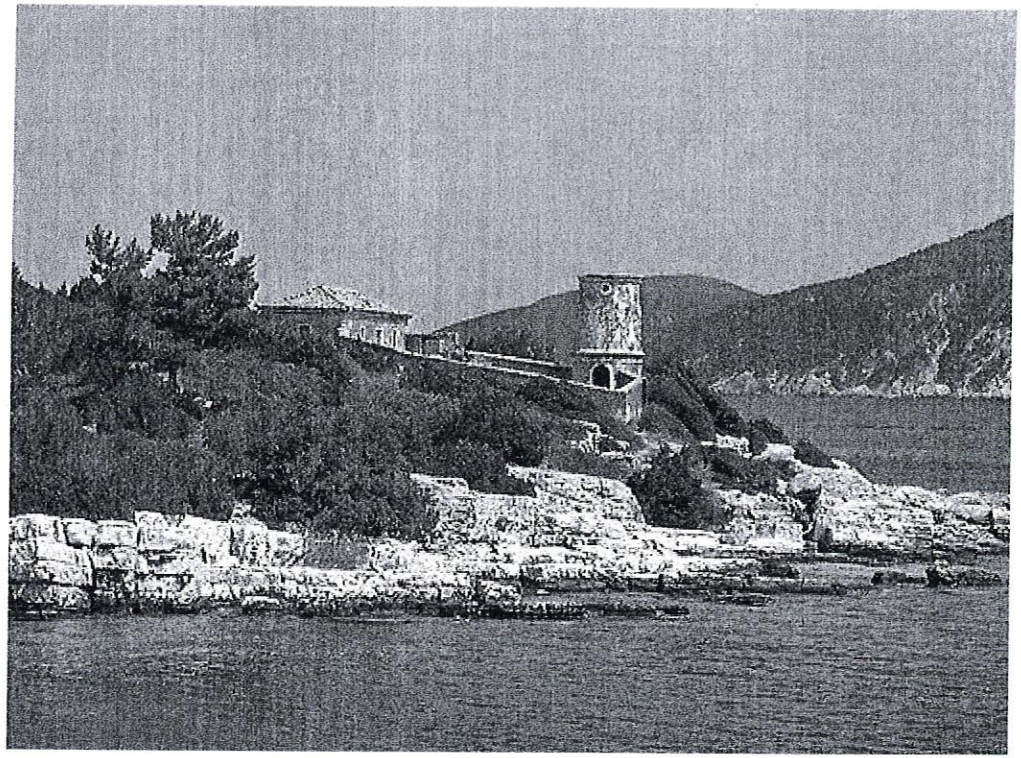

Φώτο: Faroi.com