

ΑΙΓΑΙΑΚΟΙ ΠΟΛΙΤΙΣΜΟΙ

ΙΣΤΟΡΙΑ Α' ΛΥΚΕΙΟΥ
ΚΕΡΑΜΕΙΩΝ



Ο ΕΛΛΗΝΙΚΟΣ ΓΕΩΓΡΑΦΙΚΟΣ ΧΩΡΟΣ

Μεγάλοι ορεινοί όγκοι
Περιορισμένες πεδινές
εκτάσεις - μικροί και
ορμητικοί ποταμοί
Πολυμορφία ακτών
Νησιωτικά
συμπλέγματα –
γέφυρες επικοινωνίας
Ήπιες κλιματολογικές
συνθήκες
*Επηρέασαν θετικά τη
διαμόρφωση της ζωής*

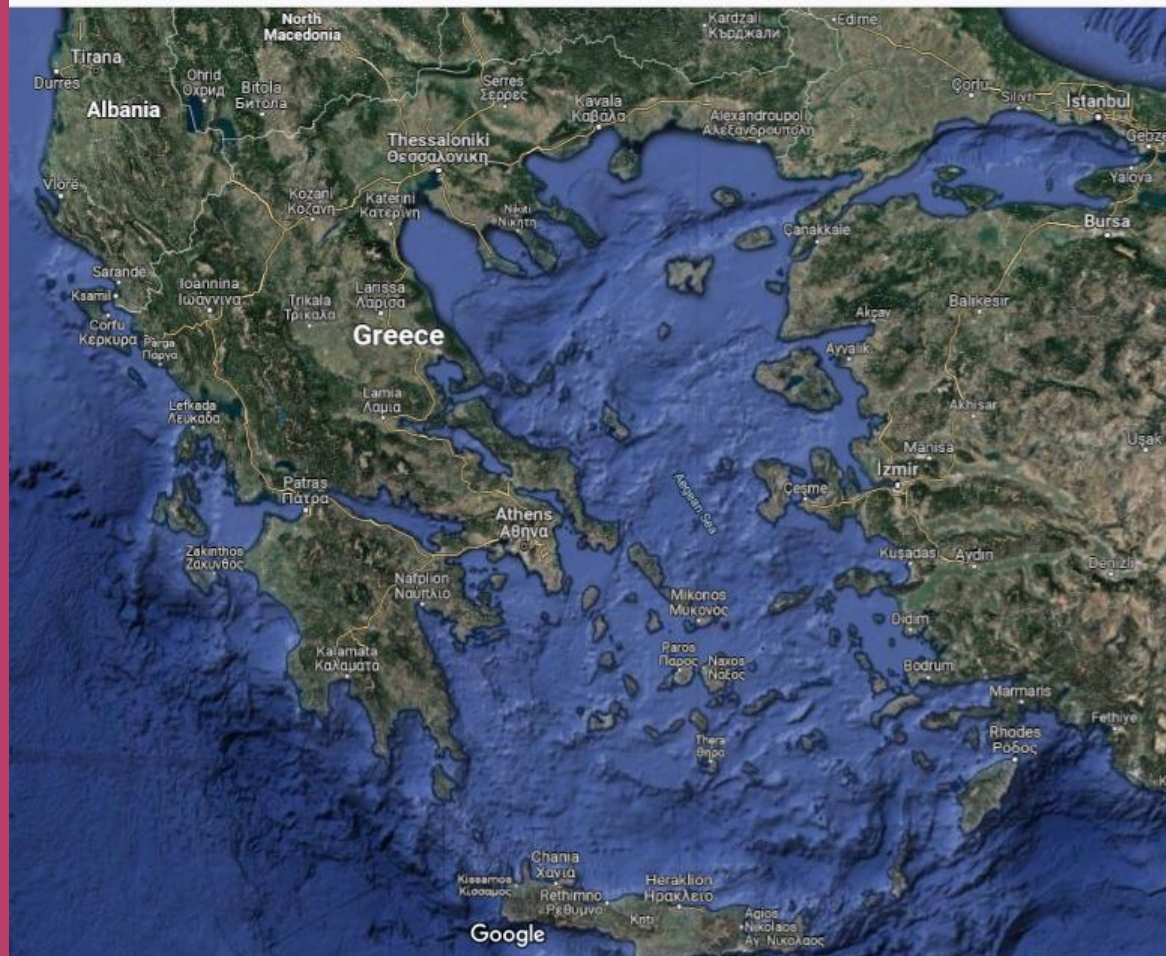

ΕΠΟΧΗ ΤΟΥ ΛΙΘΟΥ [7000-3000 πΧ]

Λέγεται έτσι γιατί: οι άνθρωποι χρησιμοποιούν ως πρώτη ύλη την πέτρα (λίθος)

ΝΕΟΛΙΘΙΚΗ εποχή: (7000 π.Χ. – 3000 π.Χ.) η τελευταία περίοδος της εποχής του λίθου. Σ' αυτήν **οι άνθρωποι περνούν από το θηρευτικό-συλλεκτικό στάδιο της οικονομίας στο παραγωγικό (καλλιέργεια της γης).**

Χαρακτηριστικά της ζωής των ανθρώπων: **μόνιμη εγκατάσταση, γεωργία, κτηνοτροφία.**

Σπουδαιότεροι νεολιθικοί οικισμοί:
Στη Θεσσαλία. Σέσκλο και Διμήνι.

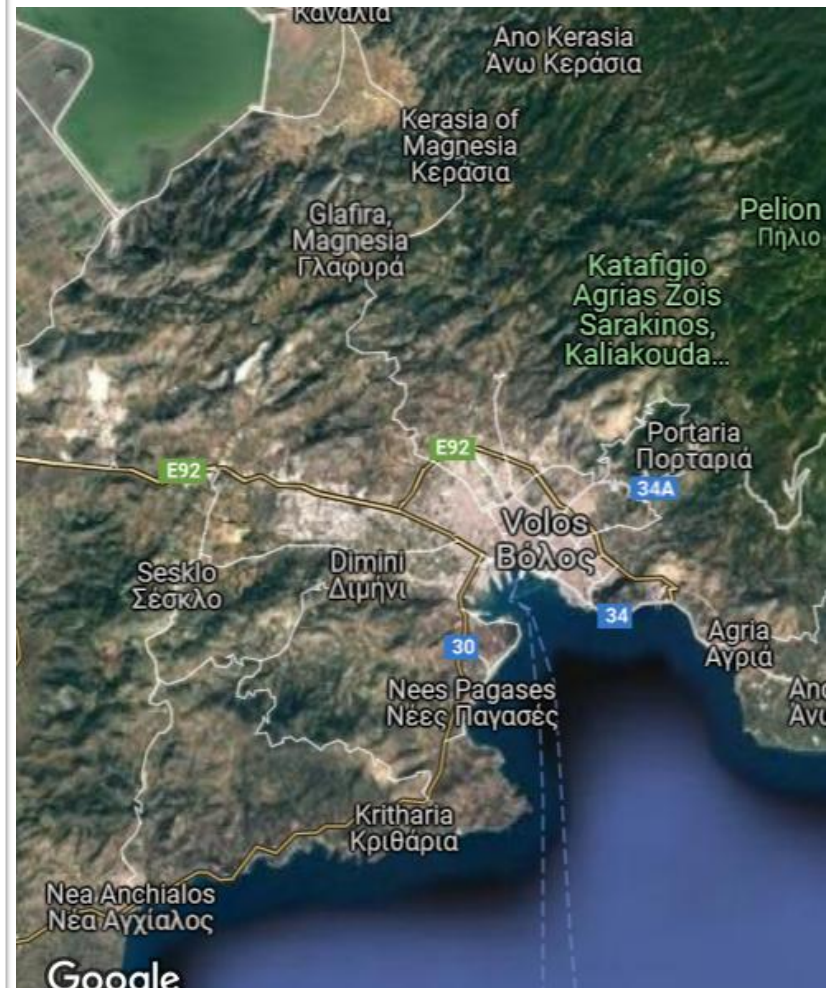

Ο οικισμός στο Διμήνι

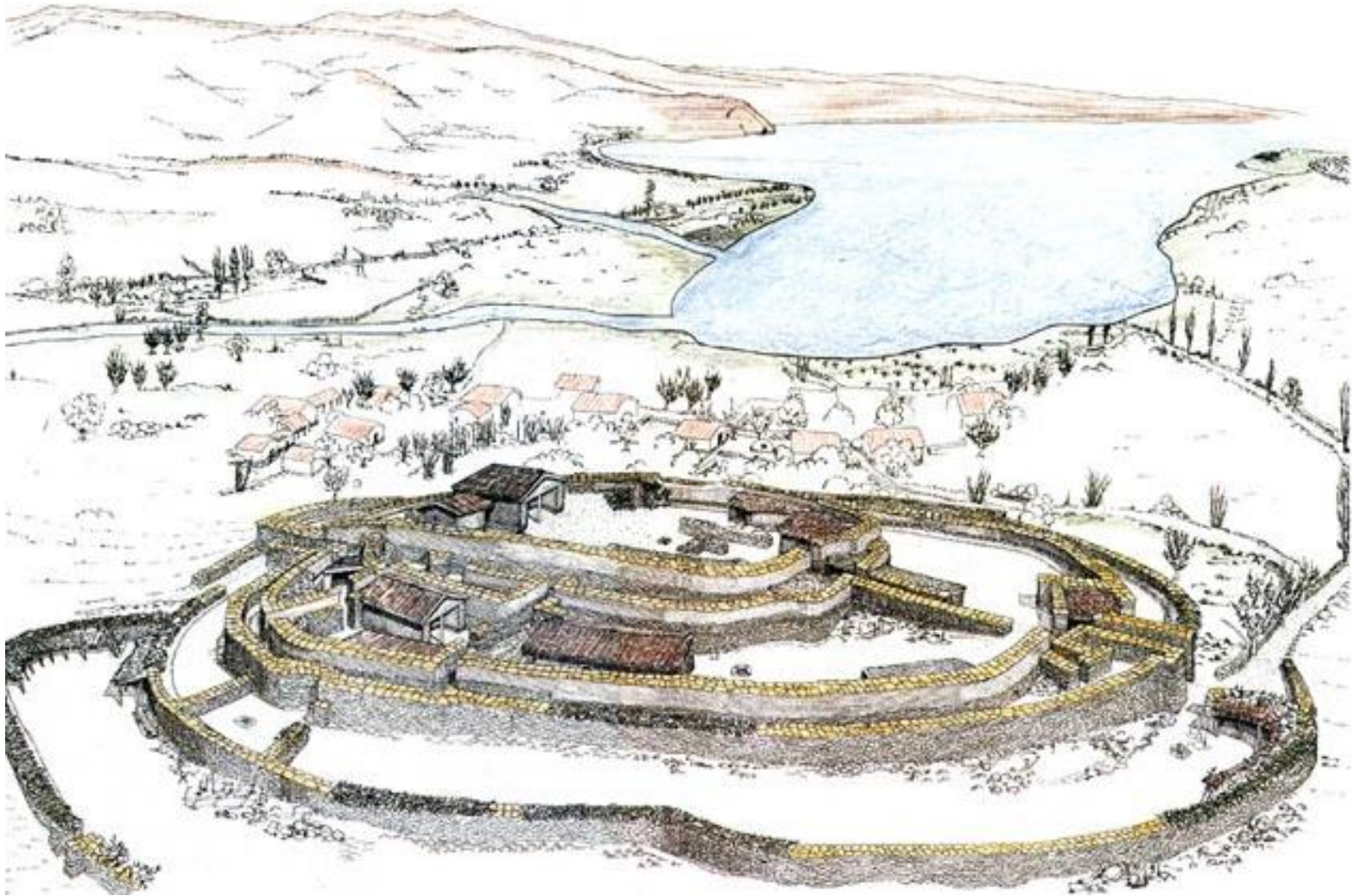

Ο νεολιθικός οικισμός στο Σέσκλο



ΕΠΟΧΗ ΤΟΥ ΧΑΛΚΟΥ (3000/2800-1100 πΧ)

- Λέγεται έτσι γιατί: εισάγεται και χρησιμοποιείται ως πρώτη ύλη ο χαλκός.
- Δεν έχουμε ενιαία πολιτιστική εξέλιξη σε όλες τις περιοχές του ελληνικού χώρου.
- Γιατί; 3 λόγοι. (α) Γεωγραφική θέση (β) γεωλογικό ανάγλυφο (γ) πρώτες ύλες που χρησιμοποιούν.

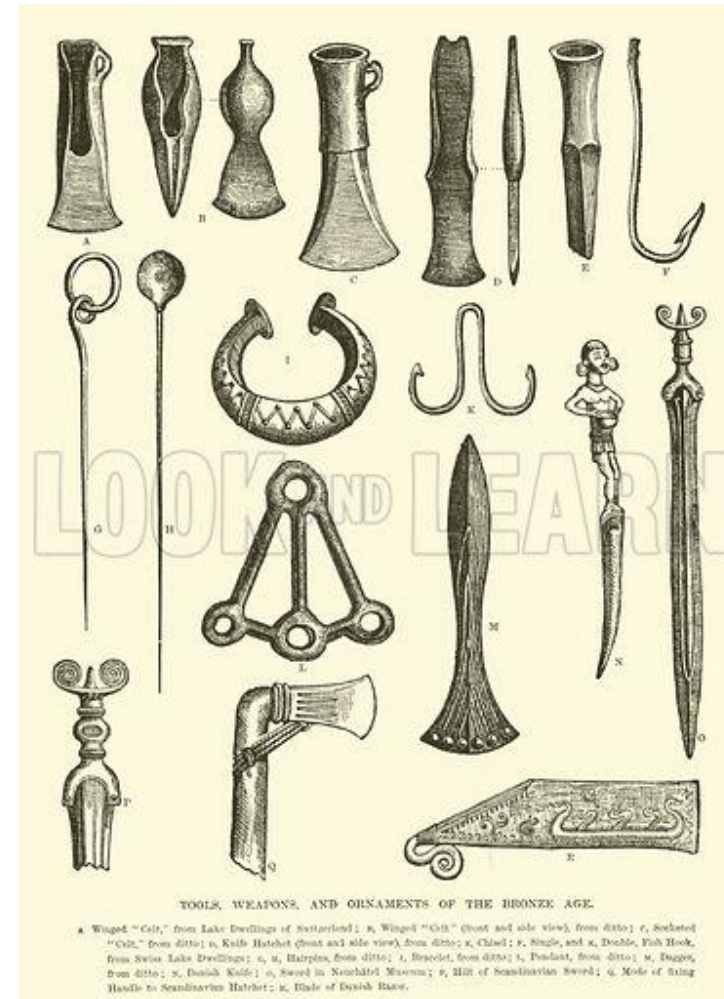

Οι σημαντικότεροι πολιτισμοί της εποχής του χαλκού

Πολιτισμός του
Βορειοανατολικού
Αιγαίου

Κυκλαδικός
πολιτισμός

Μινωικός
Πολιτισμός

Ελλαδικός
πολιτισμός
[εξελίσσεται στον
Μυκηναϊκό
Πολιτισμό]

Ο ΕΛΛΗΝΙΚΟΣ ΧΩΡΟΣ ΤΗΣ ΕΠΟΧΗΣ ΤΟΥ ΧΑΛΚΟΥ



ΠΟΛΙΤΙΣΜΟΣ ΤΟΥ Β.Α. ΑΙΓΑΙΟΥ

- **Πού;** Νησιά του βορείου Αιγαίου (Λήμνος, Λέσβος, Θάσος, Σαμοθράκη), και περιοχές στη Θράκη και την Ανατολική Μακεδονία. Ομοιότητες με τον τρωικό πολιτισμό της Μ. Ασίας.
- **Πότε:** Από 3000 π.Χ. μέχρι 1600 π.Χ.
- **Οικισμοί:** Πολιόχνη στη Λήμνο. Η αρχαιότερη πόλη της Ευρώπης. Οργανωμένος χωροταξικός σχεδιασμός.
- **Οικονομία:** γεωργία, κτηνοτροφία, μεταλλοτεχνία, εμπόριο.

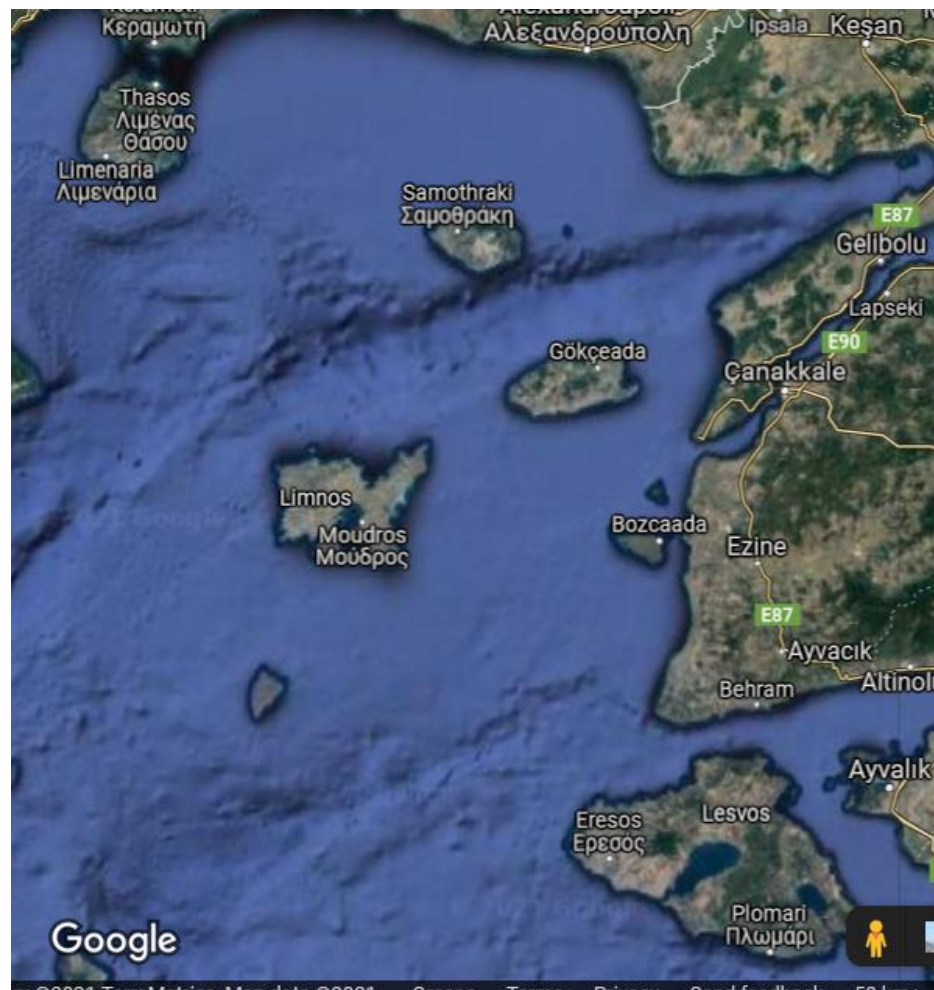

Πολιόχνη (Λήμνος)



ΚΥΚΛΑΔΙΚΟΣ ΠΟΛΙΤΙΣΜΟΣ

- **Πού;** Κυκλάδες (γεωγραφική θέση: μικρές αποστάσεις μεταξύ των νησιών, εύκολη επικοινωνία).
- **Οικισμοί:** Ακρωτήριο στη Θήρα.
- **Πότε;** 2 περίοδοι:
- (α) Πρωτοκυκλαδικός (3000-1900 π.Χ.)
- (β) Μεσοκυκλαδικός (1900-1600 π.Χ.)
Αλληλεπίδραση με Κρήτη και ηπειρωτική Ελλάδα.



ΚΥΚΛΑΔΙΚΟΣ ΠΟΛΙΤΙΣΜΟΣ

- Οικονομία:
γεωργία,
κτηνοτροφία,
αλιεία,
μεταλλοτεχνία,
ισχυρό θαλάσσιο
εμπόριο,
πειρατεία.

Akrotiri in the Bronze Age
about 1600 B.C.

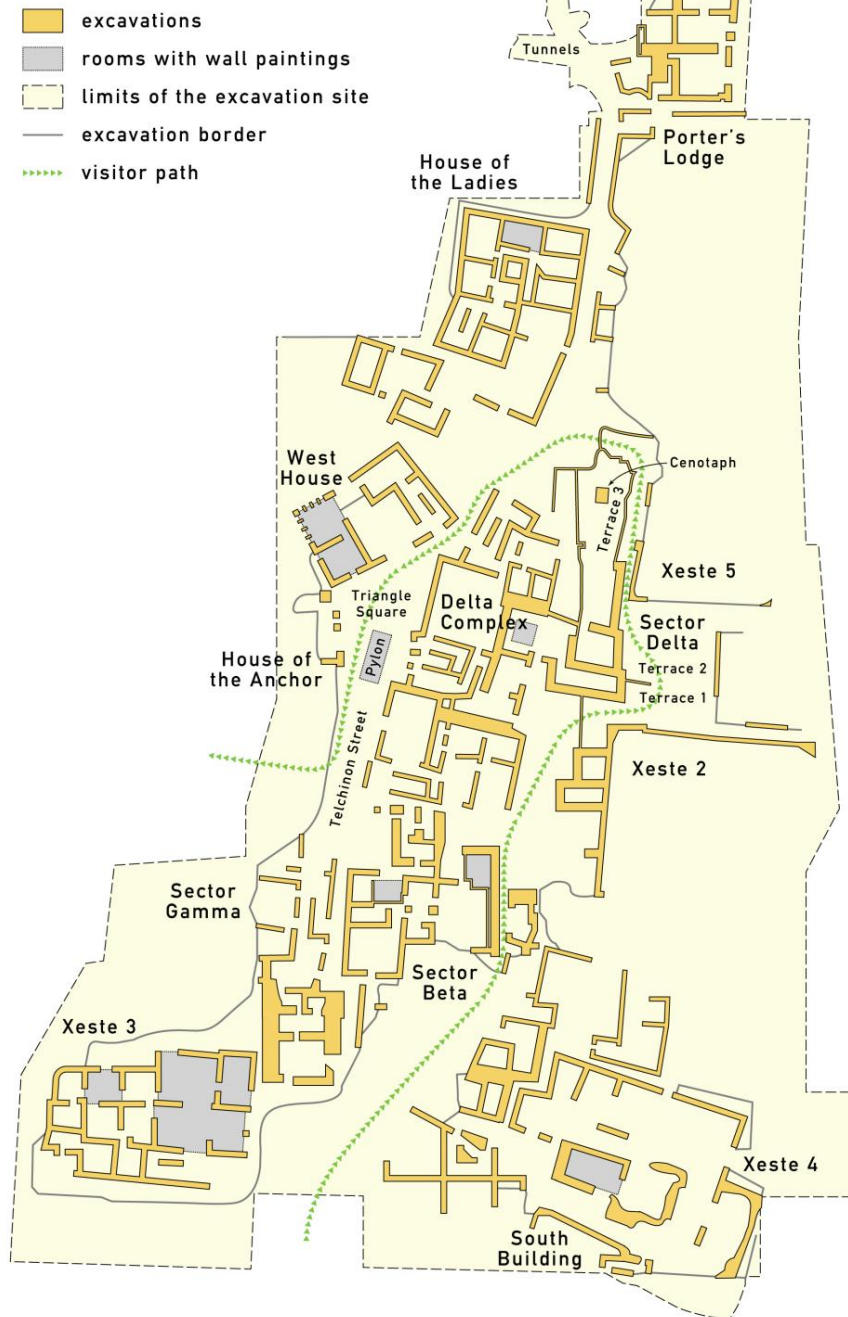

ΚΥΚΛΑΔΙΚΟΣ ΠΟΛΙΤΙΣΜΟΣ



Άκρωτήριο, Σαντορίνη

ΚΥΚΛΑΔΙΚΟΣ ΠΟΛΙΤΙΣΜΟΣ



Σπυρίδων Μαρινάτος

ΚΥΚΛΑΔΙΚΟΣ ΠΟΛΙΤΙΣΜΟΣ

- Πολιτισμός: μαρμάρινα και κεραμικά σκεύη και ειδώλια. (περίφημα τα μαρμάρινα κυκλαδικά ειδώλια, που μοιάζουν πολύ με έργα μοντέρνας τέχνης).
- Γεγονός: το 1500 π.Χ. η έκρηξη του ηφαιστείου της Θήρας (καταστροφές).

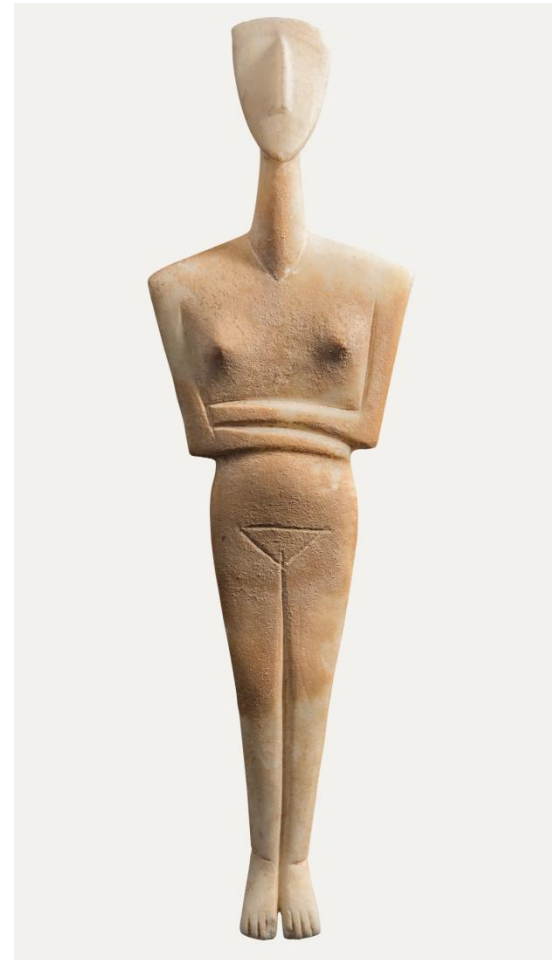

ΚΥΚΛΑΔΙΚΗ ΤΕΧΝΗ

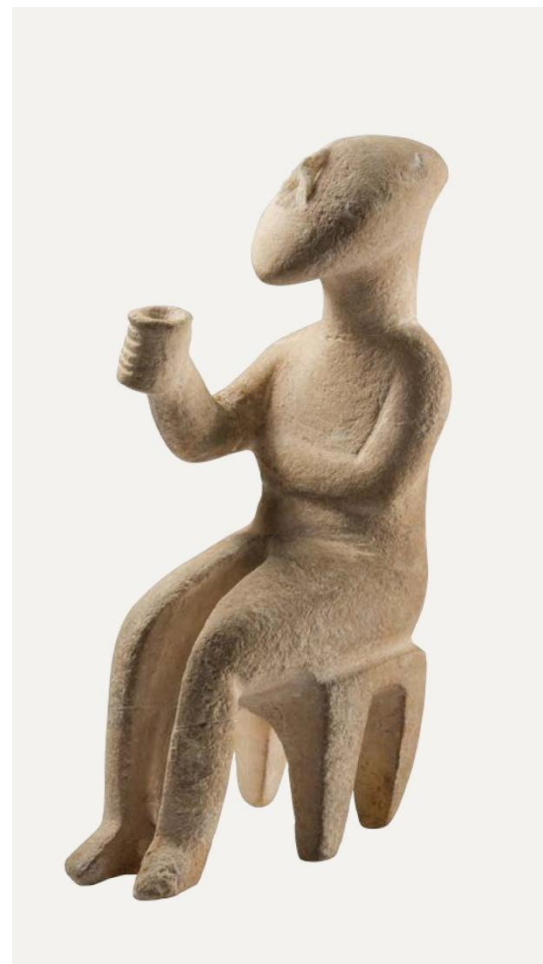

ΚΥΚΛΑΔΙΚΗ ΤΕΧΝΗ



Σχεδιάγραμμα τυπολογικής εξέλιξης των κυκλαδικών ειδωλίων

5300 π.Χ. — Νεώτερη Νεολιθική Ι

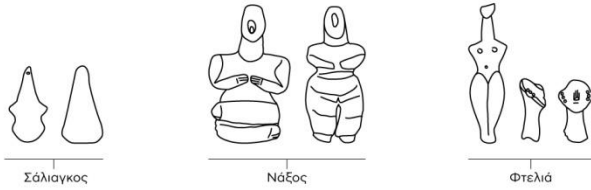

4300 π.Χ. — Νεώτερη Νεολιθική ΙΙ ή Τελική Νεολιθική



3200 π.Χ. — Πρωτοκυκλαδική Ι

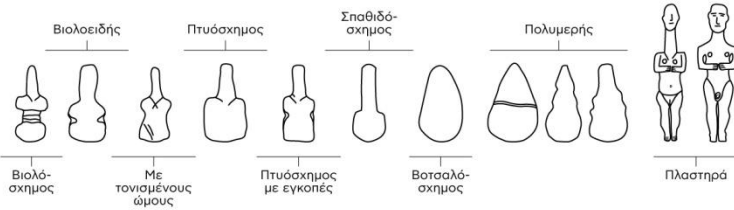

2800 π.Χ. — Πρωτοκυκλαδική Ι

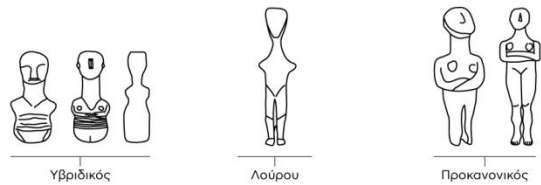

2700 π.Χ. — Πρωτοκυκλαδική ΙΙ

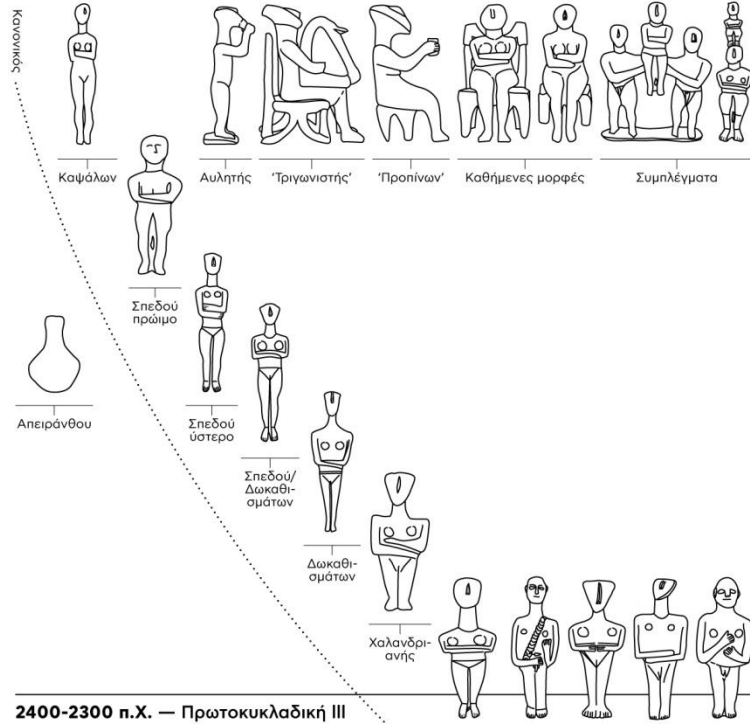

2400-2300 π.Χ. — Πρωτοκυκλαδική ΙΙΙ



2000 π.Χ.

ΜΙΝΩΙΚΟΣ ΠΟΛΙΤΙΣΜΟΣ





- **Πού:** Κρήτη (το όνομά του απήχθη από την βασιλιά Μίνωα). Ευνοϊκή θέση.
- **Οικισμοί:** Κνωσός, Φαιστός, Μάλια (ανάκτορα)
- **Πότε:** 4 περίοδοι (ανάλογα με την καταστροφή ανακτόρων)
 - (α) Προανακτορική (3000-1900): Αρχιτεκτονική, εμπορία, βιοτεχνία, εμπόριο.
 - (β) Παλαιοανακτορική (1900-1700): Χτίζονται τα πρώτα ανάκτορα (1700) με μεγάλες αποθήκες (μεγάλοι γαιοκτήμονες)
 - (γ) Νεοανακτορική (1700-1500): [ανάκτορα]. Η κοινωνία έχει επηρεαστεί από τον ανάκτορο (ηγεμόνας, αξιωματούχοι, εξαρτημένοι γεωργοί, τεχνίτες, εμπόρους, υπαλλήλους, ο ρόλος της γυναίκας. Επαφές με Μεσόγειο, Αίγυπτο.
 - (δ) Μετανακτορική (1500-1100): Έκρηξη του ηφαιστείου της Θήρας, μεγάλες καταστροφές. Σώθηκαν

ΜΙΝΩΙΚΟΣ ΠΟΛΙΤΙΣΜΟΣ

ΜΙΝΩΙΚΟΣ ΠΟ

- Γραφή (Γραμμική Α΄). Δεν έχει αποκρυπτογραφηθεί. Δίσκος της Φαιστού.
- Θαλασσοκρατία: οι Κρήτες κυρίαρχοι των θαλασσών.



Θρησκεία και τέχνη

- **Θρησκεία:** Θεά της γονιμότητας, ιερό ζώο ο ταύρος, ιερό σύμβολο ο διπλός πέλεκυς.
- **Τέχνη:** Χαρακτηριστικά: Λεπτότητα, φαντασία, αγάπη για τη φύση, προσαρμοσμένα στα ανθρώπινα μέτρα έργα, ποικιλία χρωμάτων.
- Αρχιτεκτονική (ανάκτορο), τοιχογραφίες (φύση, καθημερινή ζωή), μικροτεχνία (σφραγίδες, είδωλα, κεραμικά, είδωλα, κοσμήματα).



ΜΙΝΩΙΚΗ ΤΕΧΝΗ



ΜΙΝΩΙΚΗ ΤΕΧΝΗ



ΜΙΝΩΙΚΗ ΤΕΧΝΗ



ΜΙΝΩΙΚΗ ΤΕΧΝΗ



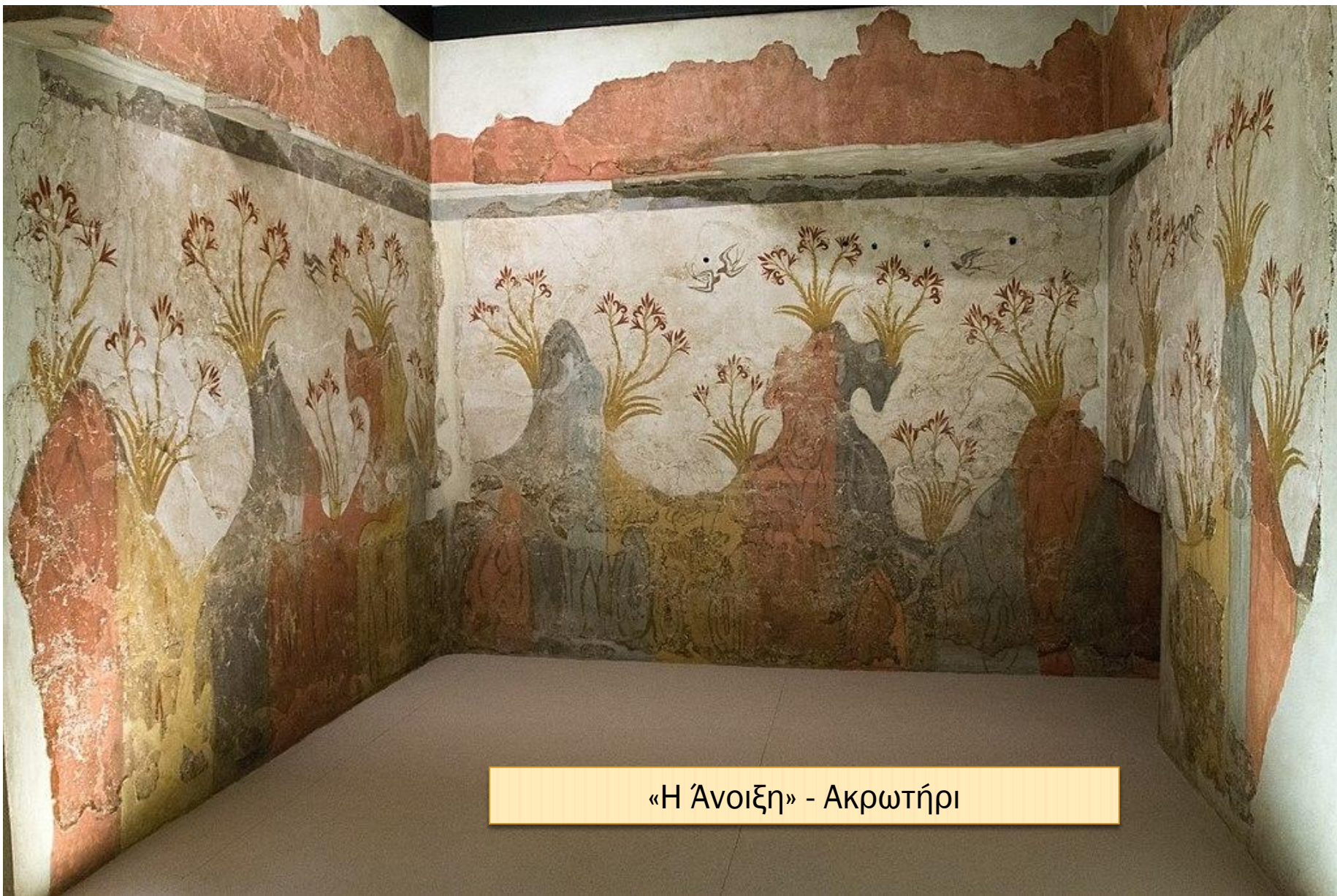

«Η Άνοιξη» - Ακρωτήριο

ΚΝΩΣΟΣ - KNOSSOS

ΑΡΧΙΤΕΚΤΟΝΙΚΗ



ΕΛΛΑΔΙΚΟΣ ΠΟΛΙΤΙΣΜΟΣ

- **Πού:** Ηπειρωτική Ελλάδα (κοντά στη θάλασσα, σε χαμηλούς λόφους).
- **Οικισμοί:** Λέρνα, Αργολίδα.
- **Πότε:** 2 περίοδοι: (α) **Πρωτοελλαδικός** (3000-1900 π.Χ.): Πρώιμη αστική οργάνωση, με αργούς ρυθμούς. Επικοινωνία με το Αιγαίο.
- (β) **Μεσοελλαδικός** (1900-1600 π.Χ.) Η εξέλιξη διακόπτεται, πιθανόν λόγω συγκρούσεων. Έλλειψη σχεδιασμού οικισμών. Κλειστές αγροτικές κοινωνίες. Επαφή με Κρήτη.

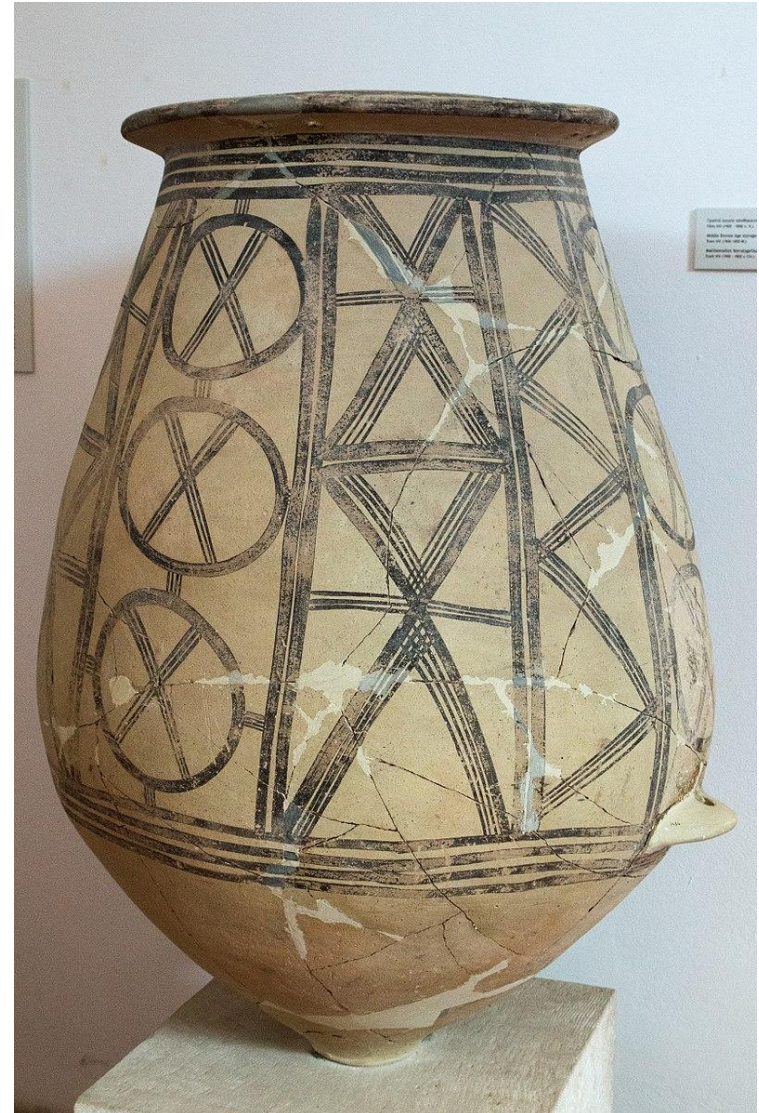

Αρχαιολογικός χώρος Λέρνας, Αργολίδα

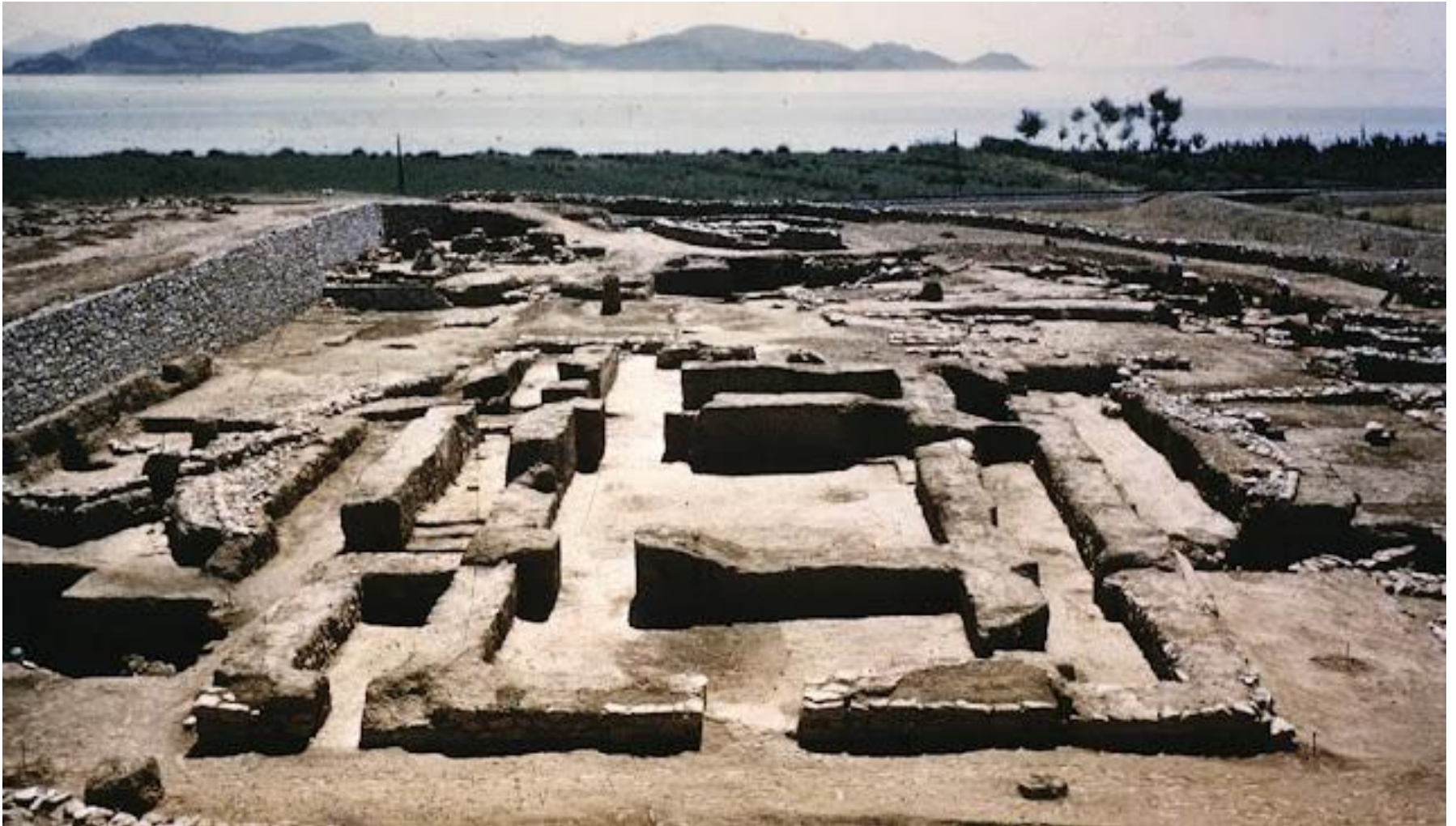

Ο ΕΛΛΗΝΙΚΟΣ ΚΟΣΜΟΣ / Περίοδοι

Periods of Ancient Greece

3000 BC - 1500 AD

3000 2500 2000 1500 1000 500 ← BC 0 AD → 500 1000 1500

Dark Ages
1100 BC - 800 BC

Cycladic
3200 BC - 1100 BC

Minoan
2700 BC - 1500 BC

Mycenaean
1900 BC - 1100 BC

Archaic
800 BC - 500 BC

Classical
500 BC - 323 BC

Hellenistic
323 BC - 146 BC

Roman
146 BC - 330 AD

Byzantine
330 AD - 1453 AD

Ottoman
1453 AD - 1821 AD

3000 2500 2000 1500 1000 500 ← BC 0 AD → 500 1000 1500

